

Knud Højgaards Vej 2 – ALARM intro

Placering af betjeningspanel & indikationspanelet ved indgange: ●

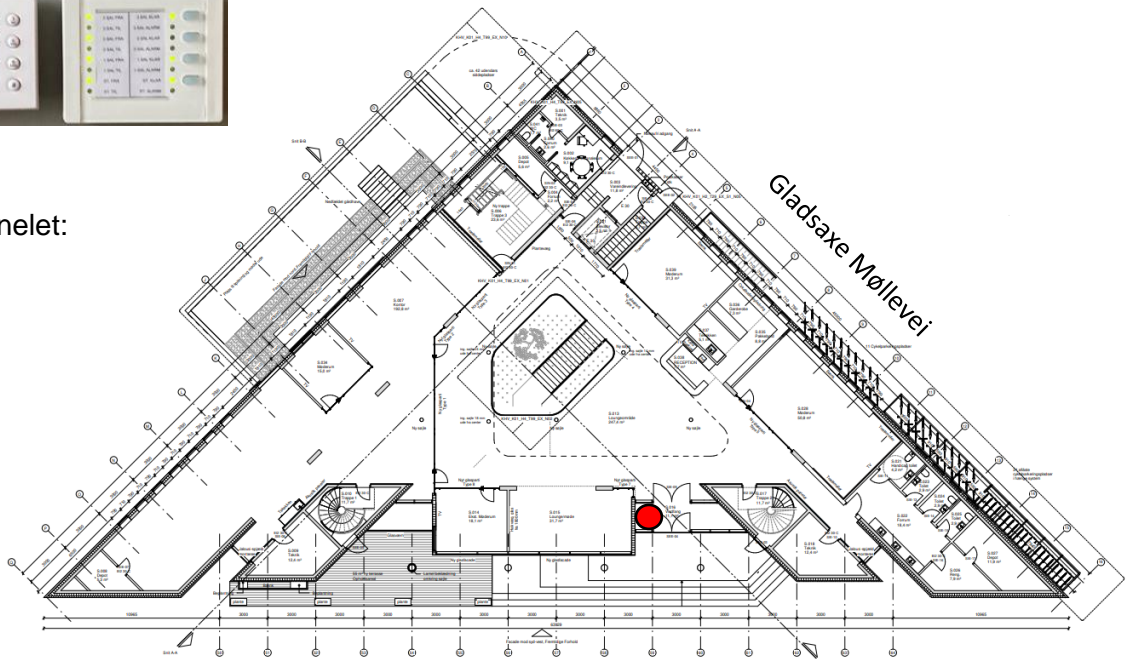

Indikationspanelet:



Knud Højgaards Vej

Betjeningspanel FRAKOBLING

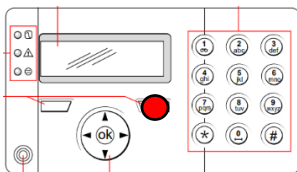

Når du er kommet ind i bygningen med din nøglebrik, skal du slå alarmen fra, hvis den er aktiv. Dette kan ses på indikationspanelet. Se side 3 i denne vejledning.

På betjeningspanelet taster du din personlige 4-cifrede kode. Panelet viser "frakoble", herefter skal du trykke på "vælg" (den røde markering). Panelet viser området der frakobles, tryk igen på "vælg". Din etage, kælder og stueetage er herefter frakoblet.

Betjeningspanel TILKOBLING

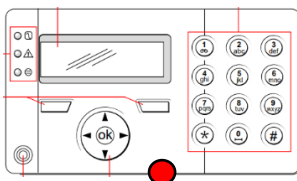

Husk at se på indikationspanelet, om der er klar til tilkobling.

På betjeningspanelet trykker du din personlige 4-cifrede kode. Panelet viser "tilkoble", herefter skal du trykke på vælg (den røde markering). Panelet viser området der tilkobles, tryk igen på "vælg". Nedtælling på 45 sek. starter herefter. Din etage, kælder og stueetage er herefter tilkoblet.

Betjeningspanel TIL- OG FRAKOBLING, i tidsrummet kl. 18:00-08.00.

Alarmen er automatisk tilkoblet i tidsrummet kl. 18:00-08.00.

I dette tidsrum kan alarmen være frakoblet af en anden person i huset, og vil derved ikke bippe.

På indikationspanelet kan du via dioderne se, om pågældende etage (zone) er slået til/fra.

Knud Højgaards Vej 2 – ALARM intro

Placering af betjeningspanel
på etagerne 1-3 sal: ●

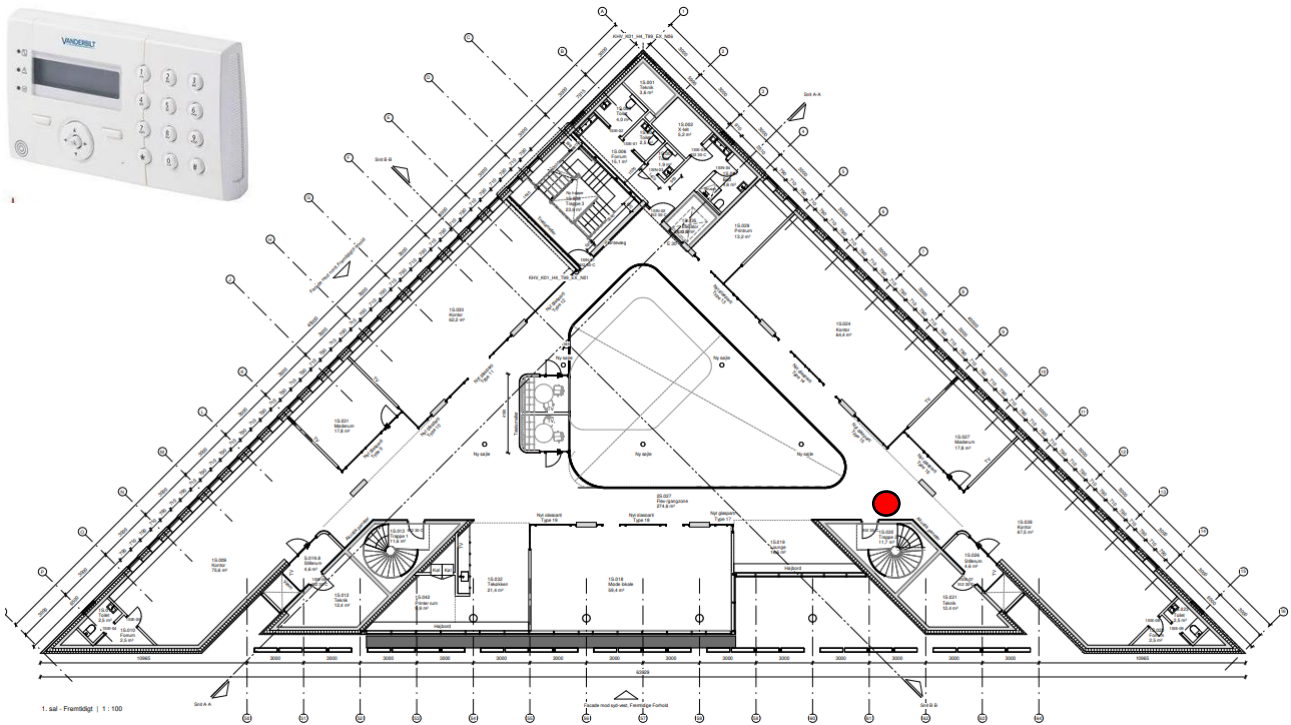

Alarm tid

Alarmeren er automatisk tilkoblet i tidsrummet kl. 18:00-08:00.

Receptionen slår alarmeren fra på fællesarealer (stue og kælder), når vedkommende møder ind hvis den er aktiveret. Det er normalt kl. 8:30.

Kl. 18:00 slår alarmeren automatisk til. Du vil høre "nedtællings-bip" i huset. Er du i huset, skal du frakoble alarmeren. Dette sker på alarmpanelet placeret på din etage. Efter frakobling vil du få 2 timer, hvor den herefter igen automatisk vil blive tilkoblet.

Du køber kun tid på din egen etage, stuetage og kælder. Derfor vil du stadig høre "tilkoblings-bip"/ "nedtællings-bip" fra de andre etager, der fortsætter med nedtælling og tilkobling til deres etage.

Du kan udskyde alarmeren 2 timer hver gang frem til kl. 8:00.

Hver gang der er gået 2 timer, vil "tilkoblings-bip" / "nedtællings-bip" høres igen i de områder, der er frakoblet.

Ved brug af betjeningspanel til at købe tid, er det samme proces som:

"Betjeningspanel FRAKOBLING" (se side 1)

Knud Højgaards Vej 2 – ALARM intro

INDIKATIONSPANELET

Fra- og tilkobling samt klar til tilkobling, kan ses på indikationspanelet.

Det er samme funktion på hver etage, nedenstående gennemgås ST. (stueplan og kælderplan).

- | | | |
|----------|-----------|-------------------------------|
| A | ST. FRA | Frakoblet |
| | JA = | Grøn konstant diode |
| | NEJ = | Slukket diode |
| B | ST. TIL | Tilkoblet |
| | JA = | Rød konstant diode |
| | NEJ = | Slukket diode |
| C | ST. KLAR | Klar for tilkobling (*note 1) |
| | JA = | Grøn konstant diode |
| | NEJ = | Slukket diode |
| D | ST. ALARM | Frakoblet |
| | JA = | Grøn konstant diode |
| | NEJ = | Slukket diode |

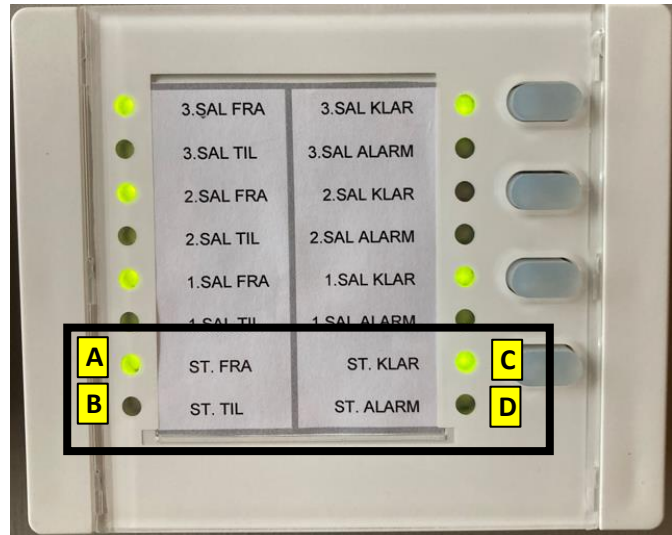

*Note 1: Er den ikke klar til tilkobling, er det fordi der er en dør eller et vindue åben i zonen. Alle vinduer og døre i klimaskærmen (ud til det fri) skal være lukket.

Den ikke klar til tilkobling, hvis der er en pir (rumføler) der er aktiveret. Den er aktiveret, hvis der er mennesker i zonen (der bevæger sig).